

Número	Entrada	Salida
--------	---------	--------

ESPECIE: Vacuno

MUESTRAS

1 Intestino

PROPIETARIO:

IMAGENES ANATOMOPATOLÓGICAS

Salmonelosis. Intestino de ternero que presenta congestión en pared y múltiples erosiones en mucosa, de distribución miliar, cubiertas por fibrina y un contenido fecal pastoso de aspecto achocolatado. Se aisló masivamente *Salmonella sp.* Las pruebas de detección del virus BVD fueron negativas.



1.



2.



3.



4.



5.

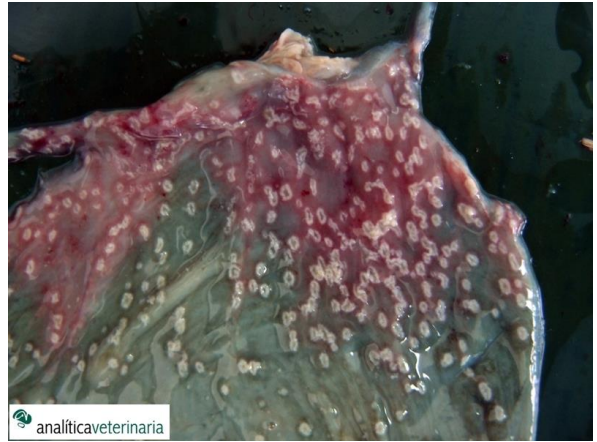

6.

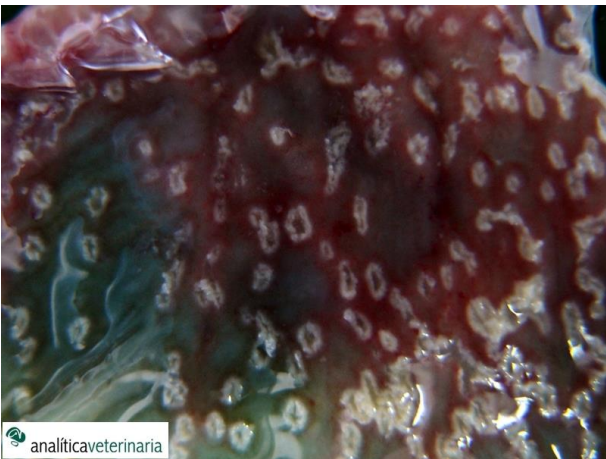

7.